クリエイティブでしか「伝わらない残せない」をカタチに

NEW PROJECT PLAN

広告制作サービス紹介カタログ
Our Creativity of Filmmaking

TRUE FRAME

FRAME THE TRUTH.

ブランドについて

ABOUT US

団体名	TRUE FRAME
代表	加藤 士直
拠点	都内近郊
活動	2025年より活動開始
事業内容	• 映像制作 • プロモーション戦略立案 • SNSマーケティング • 各種クリエイティブ制作（グッズ制作、フライヤー、名刺等） • 上記に関わるサポート業務（社内稟議、資金調達、クライアント対応など）

メンバー紹介
MEMBERS

代表

加藤　士直
KATO SHIATA

—

高校の社会科教員を経て、映像制作業界に参画。企業向けプロモーション動画は20本以上、YouTube動画は累計3,000本以上制作。累計10チャンネル以上のYouTubeチャンネルを運営。現在も高校の社会科教員を非常勤講師として続けながら、映像制作・YouTubeチャンネルの運営を務める。動画を通じて「どのように売上に繋げていくか」「どのように業務効率化を図るか」など、お客様に寄り添った親身な支援が可能。

実績紹介：YouTubeチャンネル「大人の貯蓄革命チャンネル」メインディレクター
YouTubeチャンネル「海外トップネイリスト Kiyomi」メインディレクター
YouTubeチャンネル「不動産アニキの非常識な投資学」アシスタントディレクター
YouTubeチャンネル「江守哲の米国株投資チャンネル」アシスタントディレクター
「フランチャイズ財託」PV制作
「レンスペ本舗」PV制作



メンバー紹介
MEMBERS

プロデューサー・クリエイティブディレクター

古橋　剣人
FURUHASHI KENTO

元ロボプランニング、fluxstudio所属。映像制作歴10年以上。3DCGを含む企業向けPVを50本以上、イラストは累計1,000点以上制作。現在は専門学校講師として教鞭をとりつつ、Vチューバー関連のプロデューサーも務める。動画に関する専門性が高く、撮影体制の構築や、タレントのキャスティング、社内向けの説明、スポンサー探しも含めた資金調達の支援など、かなりのハイレベルな支援が可能。



活動歴：10年以上

実績紹介：「トヨタイムズ」ブランディングアドバイザー
「大江戸温泉」ブランディングアドバイザー
「ピロシキーズ」YouTubeチャンネルブランディングサポート
「wakatte.tv」YouTubeチャンネルブランディングサポート
「ぶいすぽ」Vチューバー事務所の経営アドバイザー

実績一覧
OUR CLIENTS

業界を問わず、さまざまな企業での実績がございます

OMRON
NAGAKURA Mfg.Co.,Ltd.
NISSAN
TOYOTA
Lenovo
MAD HOUSE
Sweeten the Future Kanro
家具・インテリア×EC タンスのゲン Design the Future
Direction for Relation 福田道路株式会社

提供サービス
OUR SERVICES

あなたを表現できる、印象に残るクリエイティブを

豊富な経験とスキルに裏付けされた、
プロモーション・マーケティングの観点を持った映像クリエイティブを得意としています。
競合との差別化、あなたの魅力は何か、といったブランディング戦略的な部分からご提案し
各媒体で活用できる映像を制作いたします。

制作できる映像一覧

製品紹介
製品やサービスの使い方や
魅力が伝わる映像を制作

施設紹介
施設利用者に施設利用方法や
魅力を伝える映像を制作

会社紹介
貴社の企業理念や事業内容などを
伝える映像を制作

採用動画
就職希望者向けに貴社や社員の紹
介、業務内容など魅力を伝える映像
を制作

SNS用動画
InstagramやTikTok用の
ショート動画を制作

3DCG,ホログラム
AfterEffect,Blender,Mayaを
用いた3DCGを制作

イベント映像
展示会やイベント会場で
ご利用いただける映像を制作

広告（CM）
TV放送や、Web広告に
お使いいただける映像を制作

YouTube制作
YouTubeチャンネルの立ち上げから
プロデュース、映像制作、認知拡大
まで一貫対応

研修教材
若い世代にも受け入れられる
動画で学べる教材づくり

2DCG
2DCGイラスト、キービジュアル、
アイテムなどを制作

その他
パンフレット制作や、キャラクター
デザイン、Web集客などにも対応

得意分野
SPECIALITY AREA

「プロモーション映像」と「イベント企画」に大きな強み

各種映像制作の中でも、当プロダクションでは
「プロモーション映像」と「イベント企画」を得意としています。
映像制作、イベント設営の前後に発生する、戦略や活用・運用も
視野に入れたご提案に強みがあるからこそ、多くのご支持をいただいております。

プロモーション映像





CM、商品紹介、会社紹介、施設紹介…など、貴社の魅力をわかりやすく伝えられる映像を制作いたします。
制作した映像を用いた広告運用やSNSでの活用なども視野に入れたご提案が可能です。

得意分野
SPECIALITY AREA

「プロモーション映像」と「イベント企画」に大きな強み

各種映像制作の中でも、当プロダクションでは
「プロモーション映像」と「イベント企画」を得意としています。
映像制作、イベント設営の前後に発生する、戦略や活用・運用も
視野に入れたご提案に強みがあるからこそ、多くのご支持をいただいております。

イベント企画





展示会やイベントなど、オフラインでの活用を前提とした映像、グッズ、建屋制作をいたします。
その場にお越しいただいた顧客に対し、短時間で貴社の印象に残る体験のご提案が可能です。

私たちの強み
OUR STRENGTHS

すべての工程に想いを込めて、経験豊富なプロが制作

映像業界で10年以上、300件以上の実績があるプロが貴社のクリエイティブを対応します。
ブランディングの企画から仕上げまで、貴社を表現できる内容をご提案可能です。
必要に応じて映像に紐づくクリエイティブのご相談もぜひご依頼ください。

1

プロならではの基本的技術が高く
デザインやＣＧなど
専門性の高い分野においても
ハイクオリティな映像制作が可能。



ハイクオリティ
HIGH QUALITY

2

映像業界に携わり10年以上
300件の実績を誇り、
取引数が
信頼の取引実績を証明しています。



300件以上の取引
PERFORMANCE

3

映像に限らず,印刷デザイン
2DCG、3DCG、CGデザイン
キービジュアルからアイテムや
アイコン、3D用三面図
コンセプトアートまで幅広く制作可能。



様々なニーズ対応
RESPONSIVENESS

導入メリット・サポート内容

OUR SUPPORT

柔軟なサポート体制で貴社のお悩みを解決

制作内容・費用面ともに貴社のご要望にあわせた柔軟な対応をさせていただきます。
さらに公開した映像を誰に見てもらうのか、
もっと見てもらうにはどうしたらいいかなどの広告戦略に絡めたご提案・広告運用も対応可能です。

1
少人数体制だから
安価に制作できる

2
プラン外の
カスタマイズした
制作も可能

3
理に適った
戦略提案

4
印刷サポート
設営対応もできる

5
コンテンツを
丸ごと引き受け可

6
詰め合わせ提案も
対応可

だから…
こんなお悩みも解決可能！

費用が高くて動画広告や映像制作に
手が出せなかった…

費映像に詳しい社員が
いないので始め方がわからない

広告運用と制作会社が別々なので、
いつも対応が面倒

お客様の声
CUSTOMER・S VOICES

幅広い業界のお客様より集まる、うれしいお言葉の数々

制作した映像を活用した
大型展示会・地域イベント・ブランディング広告などへの導入実績も多数ございます。

VOICE

イベント会社
主催者様

▼

ナニコレ!?を引き出すのが好評で、イベント出展のたびにリピートしております

VOICE

精密機器メーカー
担当者様

▼

稟議を通しやすいよう導線設計まで頂けるため忙しくても委託しやすく、いつも相談しております

VOICE

広告代理店
担当者様

▼

丸投げしても安心できるクオリティを担保してくれるので仕事が楽でめちゃ助かってます

制作実績
OUR WORKS

商品紹介



OMRON オムロン株式会社

#時代の確変 #新技術の印象

製作期間	30日
制作費用	200万
担当業務	• AP担当AI担当 • AE制作 • ディレクション業務 • 絵コンテ業務 • 弁理士契約代行…着任

映像をご覧になりたい方はこちらをクリック

商品紹介



SHOWA 昭和産業株式会社

#昭和産業を認知させる #知ってもらう
#食を通じて人々の暮らしを豊かにしたい

製作期間	30日
制作費用	50万
担当業務	• AP担当 • AI担当 • AE制作 • ディレクション業務 • 絵コンテ業務…着任

映像をご覧になりたい方はこちらをクリック

採用広告募集



NAGAKURA Mfg.Co.,Ltd. 株式会社長倉製作所

#ナニこの会社？？を現象として引き起こす
#覚えてもらう

製作期間	30日
制作費用	80万
担当業務	• AP担当 • AE制作 • 俳優斡旋 • 弁理士契約代行…着任

映像をご覧になりたい方はこちらをクリック

制作実績
OUR WORKS

施設紹介



TOYOTA トヨタ自動車株式会社

#会社の裏側を知ってもらう
#ブランディングと募集広告を総合的に伝える

製作期間	30日
制作費用	50万
担当業務	• AP担当 • AI担当 • AE制作 • ディレクション業務 • 絵コンテ業務…着任

映像をご覧になりたい方はこちらをクリック

CM



PERSOL パーソルホールディングス株式会社

#人材ビジネスを知ってもらう
#パーソルのビジネスメリットを一目で理解させる

製作期間	30日
制作費用	100万
担当業務	• AP担当 • AI担当 • AE制作 • ディレクション業務 • 絵コンテ業務…着任

映像をご覧になりたい方はこちらをクリック

CM



NISSAN 日産自動車株式会社

#社の方針を表現する

製作期間	30日
制作費用	300万
担当業務	• AP担当 • AI担当 • AE制作 • ディレクション業務 • 絵コンテ業務…着任

映像をご覧になりたい方はこちらをクリック

制作実績
OUR WORKS

CM



Lenovo レノボジャパン株式会社

#商品の革新性
#考えずに購入欄に吸い込まれる雰囲気作り

製作期間	30日
制作費用	100万
担当業務	• AP担当AI担当 • AE制作 • ディレクション業務 • 絵コンテ業務 • 弁理士契約代行…着任

映像をご覧になりたい方はこちらをクリック

YOUTUBE



TOYOTA トヨタ自動車株式会社

#夢・希望
#ドキュメントブランディング
#会社の裏側を知ってもらう
#憧れを抱く

製作期間	5日
制作費用	10万
担当業務	• AP担当 • AI担当 • AE制作 • ディレクション業務 • 絵コンテ業務…着任

映像をご覧になりたい方はこちらをクリック

MV



FZMZ
株式会社ソニー・ミュージック
ソリューションズ

#アニメOP
#アーティストブランディング
#ワクワク・アドベンチャー
#原作意識

製作期間	40日
制作費用	150万
担当業務	• AP担当 • AI担当 • AE制作 • ディレクション業務 • 絵コンテ業務…着任

映像をご覧になりたい方はこちらをクリック

制作実績
OUR WORKS

その他ブランディング商品紹介

誰かとあなたが『つながる』クリエイティブを展開中です。



貴社の想いを乗せたイメージ設計

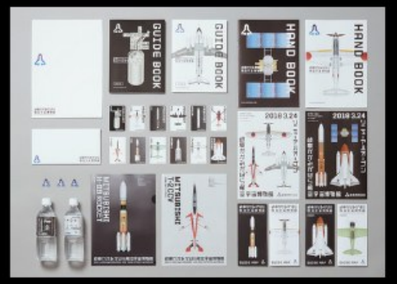

様々なグッズ展開



親和性の高いデザイン設計

CGコンテンツ



場所に応じた的確な展示ブース設計



条件に合わせた的確な広告提案


ブランディングを尊重したパッケージ

印刷デザイン

制作実績
OUR WORKS

その他ブランディング商品紹介

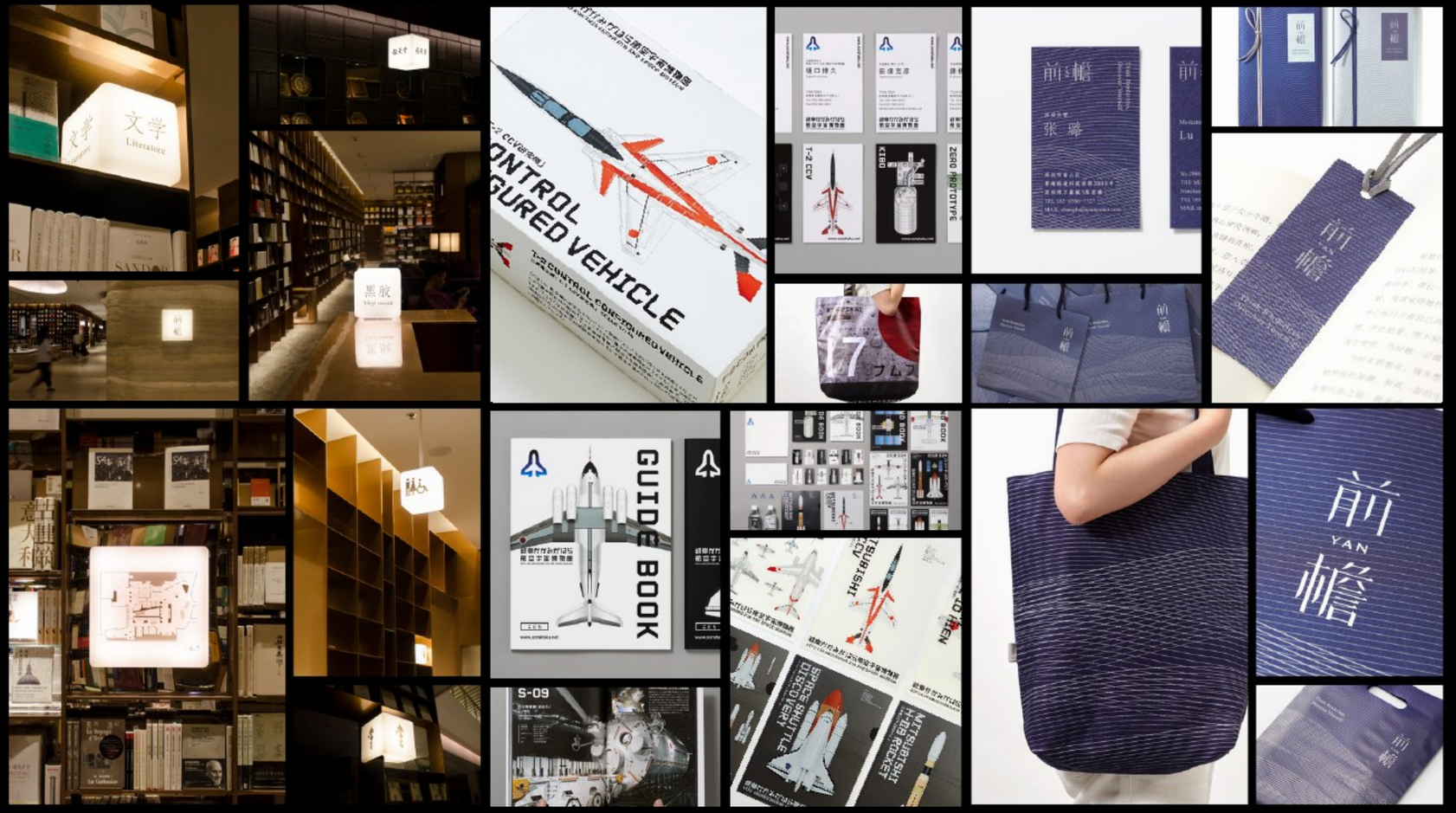

制作実績
OUR WORKS

その他ブランディング商品紹介

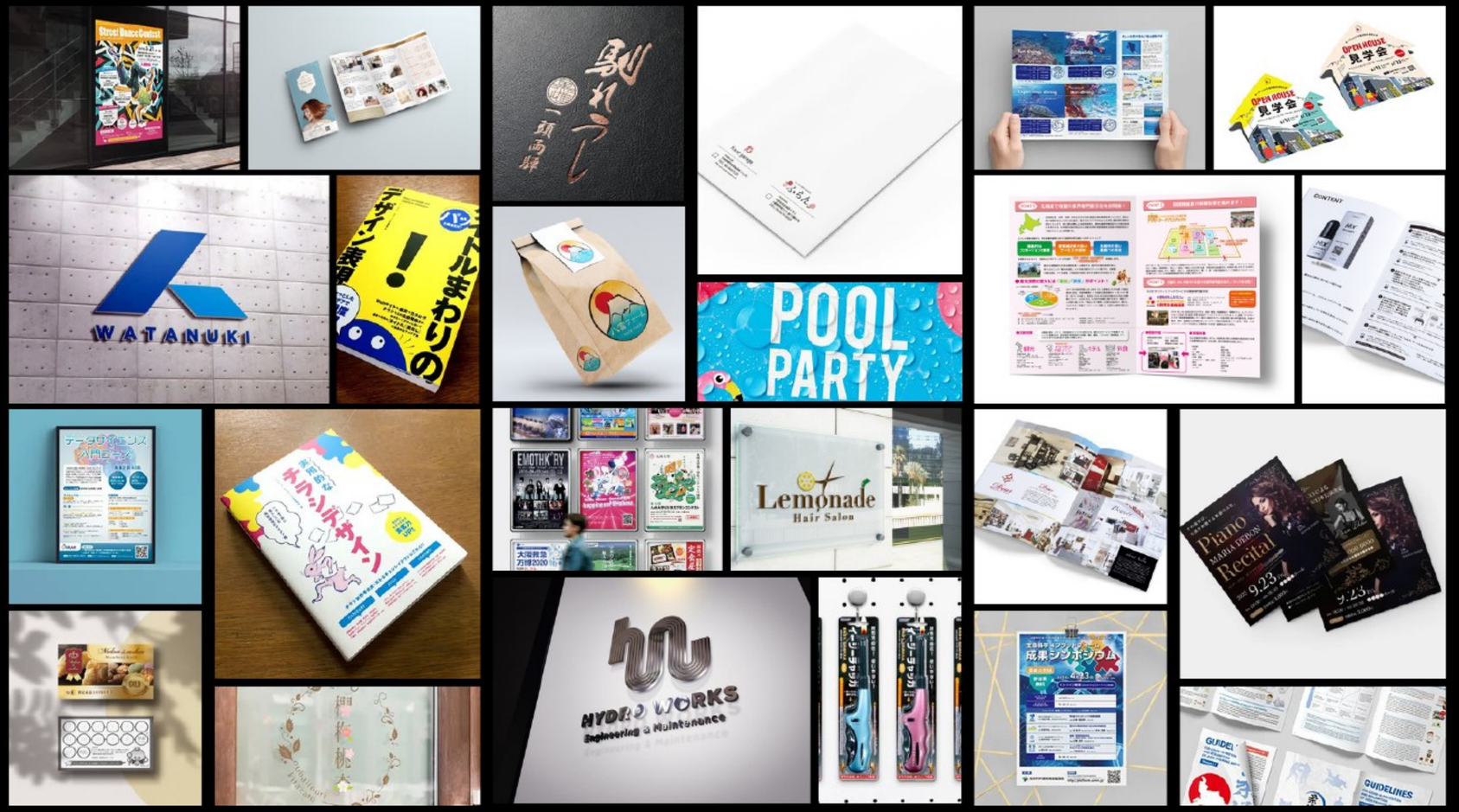

制作実績
OUR WORKS

その他ブランディング商品紹介

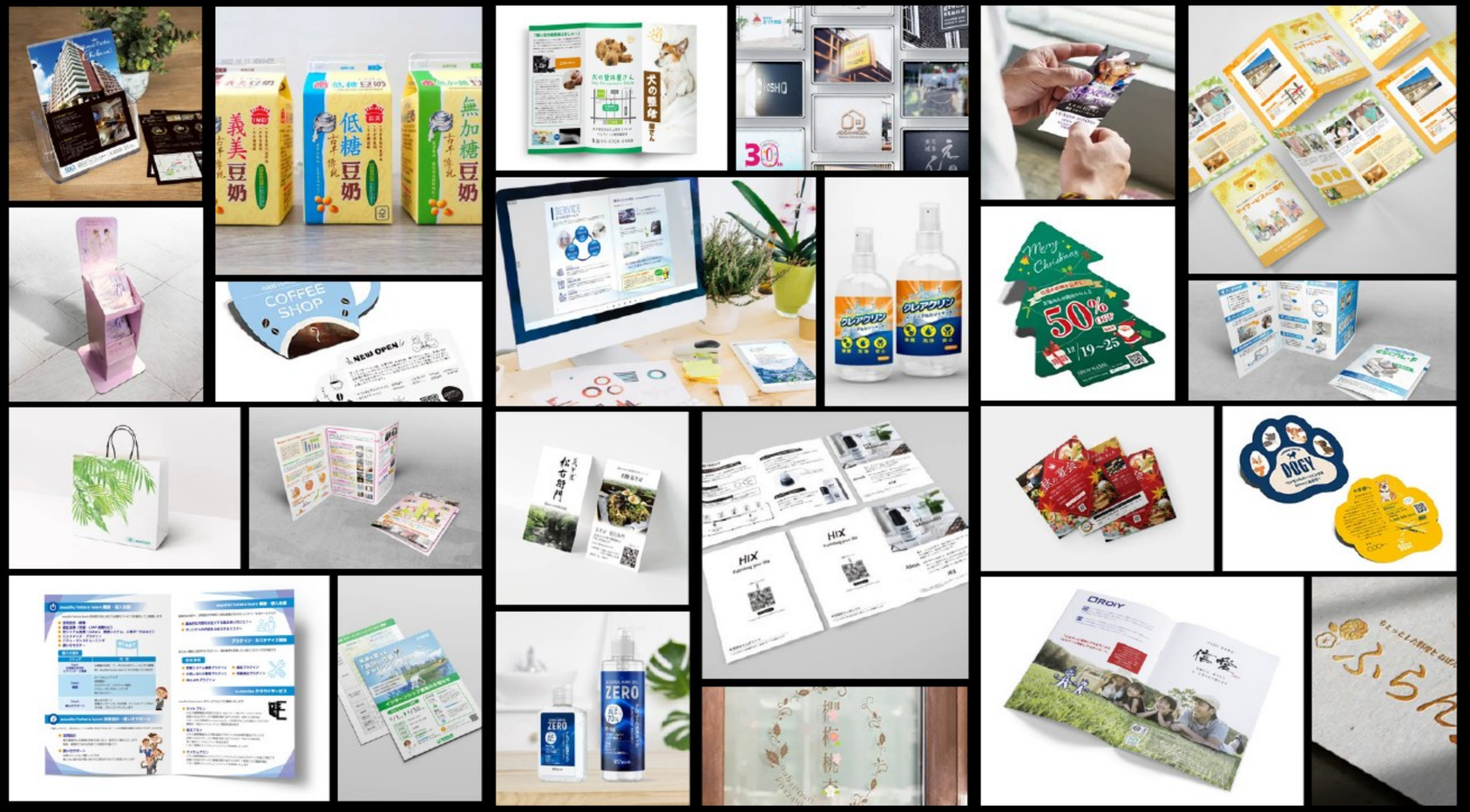

料金プラン
PLANS

	ベーシックプラン 40万円	スタンダードプラン 70万円	プレミアムプラン 100万円
内容	お客様からいただいた写真や動画素材をもとに、30〜60秒の動画を制作。BGMを加えて、SNS広告やサービス紹介動画にご利用いただける品質に仕上げます。	お客様からご提供いただいた素材をもとに制作。映像の色味や音を整え、字幕を付けて完成品として仕上げます。展示会や公式サイトでそのまま放映できる品質です。	イベント企画、展示会、オフ会などを盛り上げるPRセットプランになります。グッズ、パンフレット系の企画と制作ご提供、高品質な映像も制作。高い品質で全てをサポート致します。
動画尺	30〜60秒程度	1〜2分程度	1〜2分程度
修正回数	5回まで	5回まで	5回まで
用途例	SNS広告や簡単なサービス紹介動画	企業紹介、展示会、PR動画など 高品質な映像が必要な案件	展示会、ライブ、オフ会など トータルサポートを要求する案件

納期 ご依頼からご納品まで約2週間（お急ぎ対応は別途ご相談ください）

料金 税込・基本制作費込み

出張費 撮影に伴う交通費・宿泊費は別途実費をご請求いたします

制作の流れ

SCHEDUL

ご発注から2週間程度で制作可能

正式ご依頼前に、無料で企画書・構成書を作成しご提案させていただきます。
弊社からのご提案内容をご確認いただき、
じっくりご検討いただいた上でご発注いただける流れです。

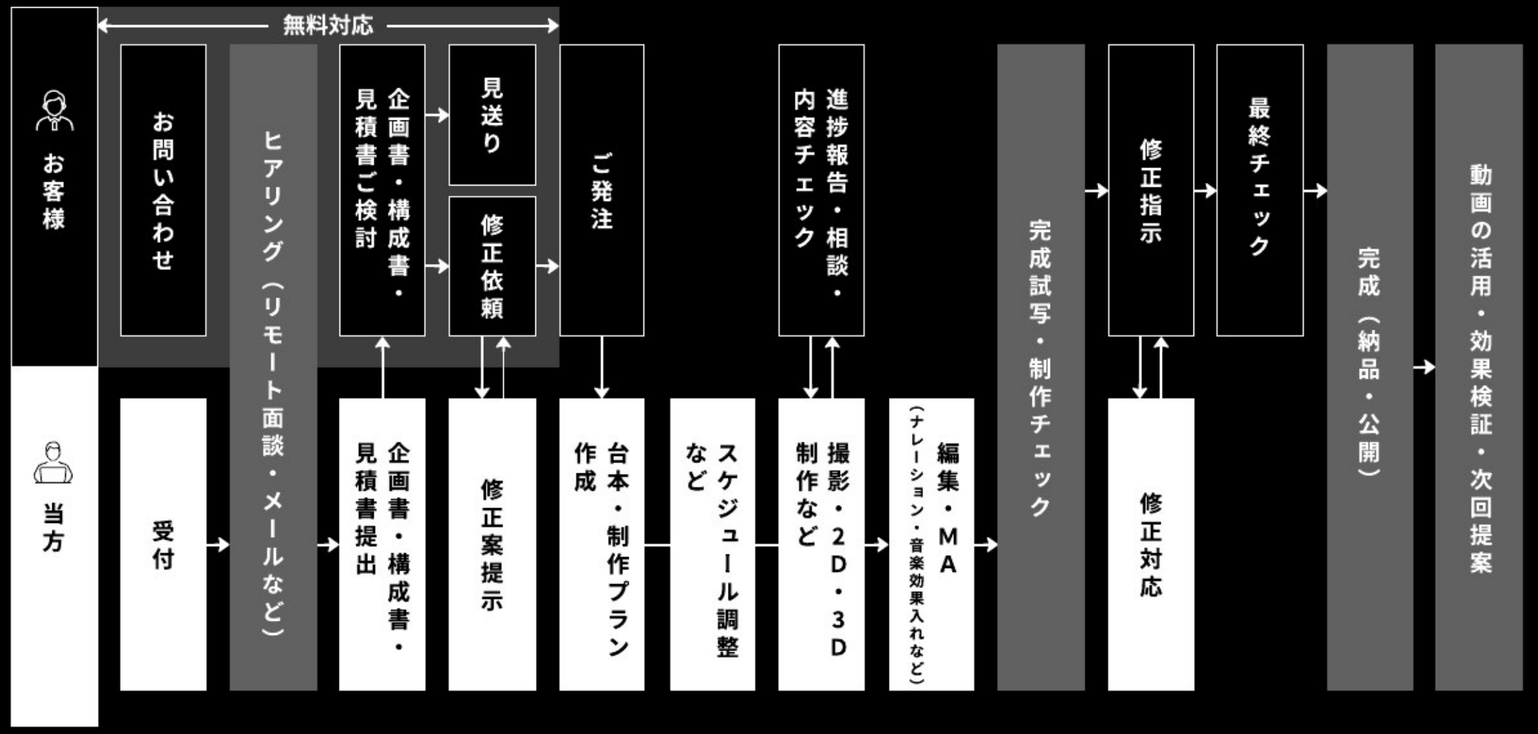

お取引の流れ・FAQ

FLOW・FAQ

ご発注から2週間程度で制作可能

〈 お取引の流れ 〉

1 **お問い合わせ**
フォーム・メール・お電話でお気軽にどうぞ

2 **ご提案・お見積り**
内容・納期などに応じてご案内します

3 **ご発注・制作開始**
内容確定後、順次制作・準備いたします

4 **初稿・修正・納品**
書き出しデータ作成してお届けします

〈 FAQ 〉

Q. 大体いくら掛かりますか？
A. 50万円代が多く。
30〜100万円の振れ幅になることが多いです。
組み合わせはご相談OKです。

Q. 納期はどれくらいかかりますか？
A. 通常はご発注から10〜20営業日以内に納品いたします。
内容によって変動がありますのでお問い合わせください。

Q. 無償で提案相談はもらえますか？
A. 提案含めて無料見積りになりますので、ご安心ください。

Q. 著作権譲渡は可能ですか？
A. もちろん可能です。（ご希望内容に応じて対応）

お問い合わせ

CONTACT

まずはご要望をお伺いし企画書・お見積書を作成いたします
お気軽にお問合せください

正式ご依頼前のご相談段階で、無料で企画書・お見積書の作成が可能です。
ご要望に合わせたお見積りも作成いたしますので、ぜひお問い合わせください。

Mail：s.kato@trueframe.jp
Website：https://trueframe.jp/

WEB

その他実績





TRUE FRAME

FRAME THE TRUTH.